



**Universidad Nacional del Este**  
**Facultad de Ingeniería Agronómica**  
**Decanato**

NDN° 251/2015

Minga Guazú, 03 de julio de 2015. –

**Señor**  
**Prof. Ing. Agr. Gerónimo Manuel Laviosa González, Rector en Ejercicio**  
**Universidad Nacional del Este**  
**Presente**

Me dirijo a usted y por su intermedio a donde corresponda, con el objeto de remitir lo solicitado en la Nota N.º 1116/2015 del Rectorado de la UNE, referente al Informe de Gestión cualitativo y cuantitativo correspondiente al Primer Semestre, en una vía original, medio óptico, formato Excel y escaneado en PDF.

Sin otro particular, me despido saludándole atentamente con mi consideración más distinguida.

**FACULTAD DE INGENIERÍA AGRONÓMICA/UNE**



**Prof. Ing. Agr. José De los Santos Sánchez Martínez**  
**Decano**

	UNIVERSIDAD NACIONAL DEL ESTE SECRETARIA GENERAL
Expte N° <u>5573</u>	Hojas Adjuntadas: <u>28 + CD</u>
Referencia <u>Respuesta</u>	
Fecha <u>3 / 7 / 15</u>	Hora <u>18:55</u>
Recibido por: <u>[Signature]</u>	<u>Sra. Adriana Metzger</u> Rectorado UNE
SE DEJA CONSTANCIA QUE LA PRESENTE RECEPCION NO IMPLICA ACEPTACION NI RESPONSABILIDAD EN RELACION AL CONTENIDO DE LA DOCUMENTACION RECIBIDA.	

Km. 17 1/2 Ruta Internacional N° 7 - Minga Guazú  
 Telefax: (595) 0644 20440  
 Página Web: www.fiaune.edu.py  
 E-mail: secretgeneral@fiaune.edu.py



Ing. Agr. Ca. María Guadalupe Fradette  
 Secretaria General  
 UNE

SECRETARIA GENERAL  
 ES COPIA FIEL DEL ORIGINAL



Ing. Agr. Cayo O. Emilia Franco  
Secretario General FIA/UNE  
*[Signature]*  
SECRETARIA GENERAL  
ES COPIA FIEL DEL ORIGINAL



*Recibir.*

**CARTA DE PRESENTACION**

La Facultad de Ingeniería Agronómica de la Universidad Nacional del Este, ofrece dos carreras, la de Ingeniería Agronómica e Ingeniería Ambiental, las mismas son carreras que se desarrollan en forma semestral.

Actualmente está conformada por una comunidad académica de alrededor de 950 estudiantes en forma anual, la cantidad de docentes que requiere ambas carreras se encuentran al tope debido a que se ha implementado la nueva malla curricular para la carrera de Ing. Agronómica y como así también se han creado nuevas secciones, debido a la incorporación de estudiantes interesados en la carrera. Este hecho obliga a la institución a solicitar nuevos rubros en el Anteproyecto de Presupuesto 2016.

El porcentaje de participación presupuestaria en relación a Recursos Institucionales y Recursos del Tesoro puede definirse de la siguiente manera:

- Recursos Ordinarios del Tesoro FF.10	Gs.	10.276.185.223	90%
- Recursos Propios FF.30	Gs.	1.262.475.290	10%
- Total de Presupuesto 2015	Gs.	12.538.660.513	100%

Los montos destinados para pago de Servicios Personales son solventados por FF.10, y los gastos corrientes y de capital son cubiertos por FF. 30.

Es oportuno mencionar que la Facultad de Ingeniería Agronómica necesita la creación de nuevos cargos en el Anexo de Personal para el nombramiento de funcionarios, debido a que el plantel con que cuenta en la actualidad la Facultad, no es lo suficiente, considerando la gran demanda existente en las carreras que ofrece la Institución.

Como conclusión y propuesta se puede decir que, es necesaria una concienciación tanto a nivel del Ejecutivo como del Legislativo, acerca de la necesidad de invertir en las Universidades Públicas y por ende en la Educación Superior, debido a que es el único camino para la formación de ciudadanos con espíritu crítico que a largo plazo se encargarán de construir una economía sólida, que mejore su competitividad en un mundo globalizado y cada vez más exigente.



*[Handwritten signature]*

**Ing. Agr. José Sánchez Martínez**  
**DECANO**



**Ing. Agr. Ceyo G. Curbilla Franco**  
**Secretaria General**

**SECRETARIA GENERAL**  
**ES COPIA FIEL DEL ORIGINAL**



### INTRODUCCION

La Facultad de Ingeniería Agronómica de la Universidad Nacional del Este tiene como meta principal la efectiva formación de profesionales en Ingeniería Agronómica e Ingeniería Ambiental. Así también ha realizado Cursos de Post-Grado, Charlas y Jornadas de formación profesional

Atendiendo al Presupuesto General de la Facultad de Ing. Agronómica, se puede decir que se ha logrado la mayor parte de los objetivos propuestos para el 1º Semestre, considerando que la disponibilidad presupuestaria sigue siendo escasa, y como así también las necesidades de crecimiento institucional en todos sus aspectos es impostergable.



Ing. Agr. Cayo D. Cubilla Franco  
Secretario General FIA/UNE

SECRETARIA GENERAL  
ES COPIA FIEL DEL ORIGINAL



**INFORME DE GESTIÓN**

**Descripción de la estructura presupuestaria**

**Tipo de Presupuesto:** 2 Programas de Acción

**Programa:** 5 Formación en Carreras Agronómicas

**Subprograma:** 1 Facultad de Ingeniería Agronómica – Casa Matriz

**Descripción de las principales actividades llevadas a cabo por el Programa.**

- **Ejecución Financiera del programa**

➤ **Nivel 100:** En este nivel de gastos se refleja todo lo concerniente a pagos de **SUELDOS, DIETAS, GASTOS DE REPRESENTACION, JORNALES, HONORARIOS, HORAS EXTRAS, HORAS ADICIONALES Y BONIFICACIONES**

Estos rubros son financiados en su mayoría por **F.F. 10 Recursos Ordinarios del Tesoro**, los cuales han sido procesados en forma mensual para el pago de los salarios de *los funcionarios permanentes y contratados de la institución.*

➤ **Plan Anual de Contrataciones (PAC):** Se ha establecido un total de 10 (diez) Llamados para el 1º Semestre, de los cuales fueron cancelado 1 (uno).

➤ **Porcentaje de la Ejecución del 1º Semestre del 2015, según PRIEVA 011**

<b>PORCENTAJE TOTAL DE EJECUCION 1º SEMESTRE</b>	<b>94,49%</b>
--	---------------

**OBSERVACIÓN:** *En cuanto a los rubros solicitados para pagos a proveedores adjudicados por F.F. 10, las mismas son transferidas por el Tesoro en forma atrasada pero se está llegando a cumplir con los proveedores según las posibilidades. Cabe mencionar que este hecho dificulta contar con los bienes y servicios considerando que existen empresas que exigen los pagos por los bienes y servicios ya proveídos a la institución.*

➤ **Otros Trabajos realizados**

- Elaboración y presentación en forma mensual de la Solicitudes de Transferencias (STR), para el pago de Salarios, Gastos Corrientes de **F.F. 10** y **F.F. 30** respectivamente.
- Presentación en forma mensual de los Informes Contables, Patrimoniales, Pasajes y Viáticos, Dietas, Ingresos de la perceptoría, entre otros.
- Remisión de las documentaciones correspondientes al Departamento de UOC de la Institución para su verificación y control por las Áreas de Asesoría Jurídica y UOC del Rectorado de la UNE, conforme a la ejecución el PAC.
- Elaboración de informes según los requerimientos hechos por otros organismos de control como ser: Auditoría Interna, Contraloría General de la República, Función Pública, DNCP, entre otros.
- Seguimiento en Implementación constante del MECIP.



Dr. Aníbal Cayo O. Estrella Franco  
Secretario General FIA/UNE  
*[Signature]*  
SECRETARIA GENERAL  
ES COPIA FIEL DEL ORIGINAL



**DIRECCIÓN ACADEMICA**

La Facultad de Ingeniería Agronómica de la Universidad Nacional del Este (FIA-UNE), comienza a funcionar como tal a partir del año académico 1994. Anteriormente toda la estructura académica administrativa pertenecía a la Universidad Nacional de Asunción, constituida como Filial, Escuela Superior de Ciencias Agropecuarias (ESCA).

Consejo Superior Universitario de la UNE, aprobó el proyecto de creación de la carrera de Ingeniería Agronómica, presentado por el Rectorado, luego de un análisis de las necesidades de la zona y sobre la base de los objetivos de la Universidad Nacional del Este.

**PRIMER PERIODO LECTIVO**

El inicio de las clases del Primer Periodo Lectivo inicia el 02 de marzo y culmina el 13 de junio.

**APERTURA DEL AÑO ACADÉMICO 2015**



Las Actividades académicas iniciaron con un Acto de Bienvenida a todos los Estudiantes, Profesores y Funcionarios con Actividades Artísticas, Charlas Educativas.

***Bienvenida a los Ingresantes Periodo Lectivo 2015***

Las Actividades académicas inició con una reunión Informativa, con la presencia de los Ingresantes a la Carrera acompañados de los padres de Familias y con la presencia de los directivos de la institución:

- Presentación de la Conformación de las Autoridades de Honorable consejo Directivo
- Presentación de los directivos de la FIA UNE
- Presentación del Reglamento Académico
- Presentación de la Nueva Malla 2011



*Dr. Cayo D. Caballo Franco*  
 Secretario General FIA/UNE

SECRETARIA GENERAL  
 ES COPIA FIEL DEL ORIGINAL



# Universidad Nacional del Este

## Facultad de Ingeniería Agronómica

### ALUMNOS INSCRIPTOS PRIMER PERÍODO AÑO 2015.

Postulante al Ingreso y Número de Ingresantes a la Carrera de Ingeniería Agronómica para el Periodo Lectivo Año Académico 2015.

GRUPO DE EDAD	POSTULANTE AL INGRESO			NÚMERO DE INGRESANTES			PORCENTAJE DE POSTULANTES QUE INGRESAN		
	H	M	T	H	M	T	H%	M%	T%
MENOS DE 18 AÑOS	*	*		*	*	*	*	*	*
18 - 19	45	39	84	22	21	43	36%	34%	70%
20 - 21	20	14	34	10	5	15	16%	8%	24%
22 - 23	3	2	5	2	*	2	3%	*	3%
24 - 25	2	*	2	*	*	*	*	*	*
26 AÑOS Y MÁS	2	*	2	1	*	1	1%	*	1%
TOTAL	72	55	127	35	26	61	57%	42%	100

Alumnos Inscriptos del Primer Periodo Año Académico 2015

Las inscripciones se realizaron entre el 23 de febrero al 13 de marzo, conforme a lo establecido en el calendario académico

GRUPO DE EDAD	TOTAL DE INSCRIPTOS			SEMESTRE Y SEXO														
				PRIMERO			TERCERO			QUINTO			SEPTIMO			NOVENO		
	H	M	T	H	M	T	H	M	T	H	M	T	H	M	T	H	M	T
TOTAL	205	170	375	73	41	114	64	50	114	28	18	46	23	19	42	49	32	81

En cuanto a la Matriculación de alumnos se acompañó el proceso con una minuciosa verificación, evitando la matriculación en asignaturas sin la habilitación pertinente, por correlatividades, trabajo práctico, asistencia; apoyados con el Sistema UneSys para la verificación de la Asignaturas Aprobadas y la impresión de los extractos académicos y corroborando los datos, con los registros de la coordinación.

### TRASLADO DE ALUMNOS DE LA CARRERA DE INGENIERÍA AMBIENTAL A LA CARRERA DE INGENIERÍA AGRONÓMICA.

Nombre y Apellido	Nº de Resolución
María José Martínez Silvero	032/2015

### TRASLADO DE ALUMNOS DE LA ESCUELA SUPERIOR CRUCE ITAKYRY CARRERA DE INGENIERÍA AGRONÓMICA A LA CARRERA DE INGENIERÍA AGRONÓMICA FIA-UNE

Nombre y Apellido	Nº de Resolución
Carlos Alberto Ferreira Bordaberry	033/2015



Ingr. Agr. Cayo O. Cubilla Franco

Secretario General FIA/UNE

SECRETARÍA GENERAL  
FACULTAD DE INGENIERÍA AGRONÓMICA  
ES COPIA



### ALUMNOS CON INGRESO DIRECTO.

En el marco del Convenio de Admisión Directa de Egresado del Colegio Nacional Santo Domingo Sabio, Minga Guazú se aprueba el ingreso directo a la Carrera de Ingeniería Agronómica a los siguientes alumnos:

- Lázaro Antonio Peña Helman Res. N° 029/2015
- Fabiana Mendoza Franco Res. N° 029/2015

En el marco del Convenio de Admisión Directa entre el Colegio Salesiano Don Bosco, se aprueba el ingreso directo a la Carrera de Ingeniería Agronómica a la alumna:

- Lorena Belén Mendoza Lezcano Res. N° 001/2015

En el marco del Convenio de Admisión Directa Entre el Colegio Privado Subvencionado Damas Salesianas, se aprueba el ingreso directo a la Carrera de Ingeniería Agronómica a las alumnas:

- Aldi Sandra Silvero Res. N° 025/2015
- Sandra Elizabeth Martínez Res. N° 026/2015

### REUNIÓN DE ESTUDIANTES

Se llevó a cabo con la participación de los delegados de cursos en la fecha establecida según el calendario académico 2015.

Se presentó Orden del Día:

- Presentación del calendario académico para el Primer periodo lectivo-año académico 2015
- Malla Curricular 2011.
- Giras de estudios. Clases Prácticas Ausencias a Clases
- Pasantías para estudiantes



### REUNIÓN DE PROFESORES

Se llevó a cabo con la participación de los docentes según la fecha establecida en el Calendario Académico 2015. Con una participación de 62 Profesores.

Se presentó Orden del Día:

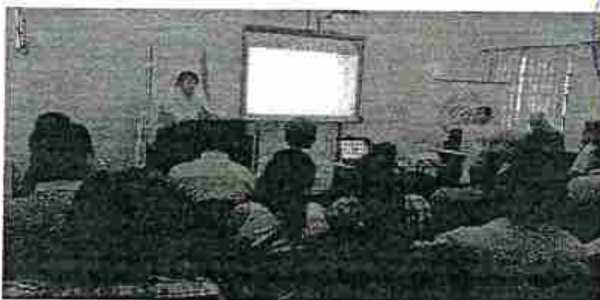





# Universidad Nacional del Este

## Facultad de Ingeniería Agronómica

### CLASES PRÁCTICAS

Estas clases se desarrollan en el campo, en el laboratorio, visitas, giras de estudios, preparación de monografías, revisión de literatura, exposición oral, resolución de problemas, presentación de informes, seminario y otros que el profesor o auxiliar considere pertinente y son realizados durante el año académico.

### GIRA DE ESTUDIOS

Dichas giras de estudios son realizados con los estudiantes y fueron coordinadas, programadas y acompañadas por profesores y auxiliares de enseñanzas de las diferentes asignaturas. A continuación se presenta el resumen por cada periodo lectivo.

ASIGNATURA	SEMESTRE	LUGAR VISITADO	CIUDAD/ DEPARTAMENT O
Fruticultura II	Noveno	Temiapora	Caaguazú
Ecología	Tercero	Bosque de la FIA UNE	Minga Guazú
Edafología II	Quinto	Humaita, Paso de Patria, Trinidad	Encarnación Itapuá, Misiones
Ecología	Tercero	Pozo colorado, Filadelfia	Chaco Paraguayo
Hidráulica Agrícola	Quinto	Itaipú Binacional	Hernandarias- Alto Paraná
Ecología	Tercero	Puerto Bertoni	Hernandarias- Alto Paraná
Agroecología	Noveno	Finca del Sr. Ramón Morel	km 22 Minga- Guazú
Zootecnia	Quinto	Expo Santa Rita	Santa Rita- Alto Paraná
Ecología A	Tercer		Amambay, Villa Hayes, Boquerón
Ecología B	Tercer		Amambay, Villa Hayes, Boquerón
Zootecnia I	Quinto	Expo Santa Rita	Santa Rita- Alto Paraná
Genética y Mejor. A.	Noveno	Expo Santa Rita	Santa Rita- Alto Paraná
Agricultura de Preis.	Noveno agrícola	Explotación agrícola	Santa fe del Paraná
Evaluación de pasturas	Noveno	CETAPAR	Iguazú - Alto Paraná
Edafología II	Quinto	Represa Yacyreta	Encarnación Itapuá, Misiones
Fitopatología	Quinto	Parcelas del km 58	Iguazú - Alto Paraná

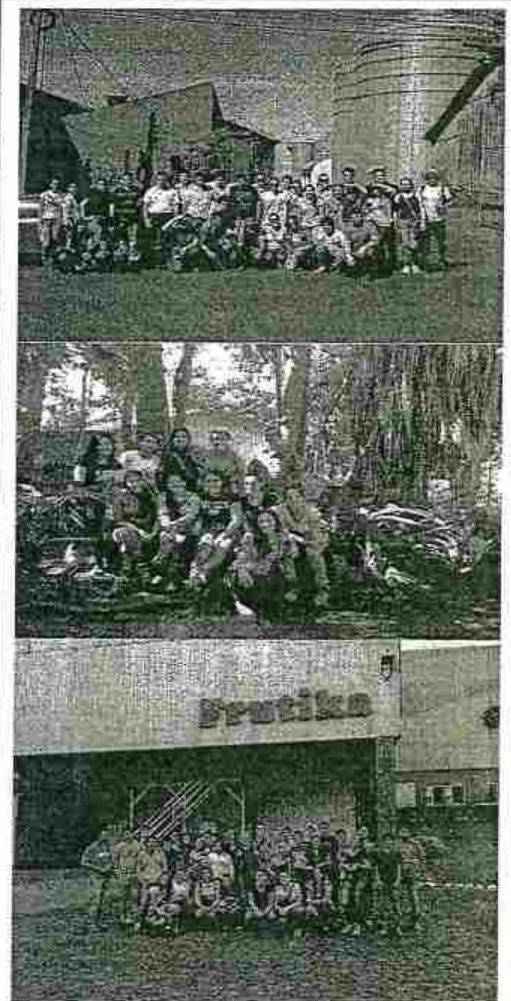

### PASANTÍAS

#### Pasantías Académicas

Las pasantías son realizadas en las diferentes dependencias de la F.I.A - U.N.E., con preferencia en las Direcciones de Investigación y Extensión. Para el efecto cada Dirección establece una serie de programas de trabajos con una carga horaria mínima de 120 horas catedras para la realización de las mismas.



Ing. Agr. Cayo O. Cubillo Franco  
Secretario General FIAUNE

SECRETARIA GENERAL  
ES COPIA FIEL DEL ORIGINAL



# Universidad Nacional del Este

## Facultad de Ingeniería Aeronómica

Los alumnos interesados solicitan por escrito a la Dirección Académica su inclusión al referido programa, teniendo presente los requisitos exigidos en la materia.

### Direcciones de Investigación y Extensión de la FIA UNE

Nº	Nombres y Apellidos	Cedula Identidad Nº	Semestre	Dirección
1	Díaz Amarilla, Maira	4.992.198	Quinto	Investigación (Sanidad Vegetal)
2	Bareiro Leguizamón, Daisy	6.059.175	Quinto	Investigación (Sanidad Vegetal)
3	Scarabelot, Maicol	5.479.751	Quinto	Investigación (Sanidad Vegetal)
4	Arce, Diana Noelia	4.00.726	Quinto	Investigación (Sanidad Vegetal)
5	Estepa Leguizamón, Karen	5.213.746	Quinto	Investigación (Sanidad Vegetal)
6	Fariña Ovelar, Arami	5.66.8912	Quinto	Investigación (Sanidad Vegetal)
7	Ramírez, Néstor Ariel	4.823.060	Quinto	Investigación (Sanidad Vegetal)
8	Riveros Servín, Jorge	4.776.923	Séptimo	Investigación (Sanidad Vegetal)
9	Torres Báez, Alma	3.214.834	Séptimo	Investigación (Sanidad Vegetal)
10	Gómez Santacruz, Ronald	3613242	Séptimo	Investigación (Sanidad Vegetal)
11	Núñez Achucarro, Juan Carlos	5.561.679	Séptimo	Investigación (Sanidad Vegetal)
12	Esteche, Arturo Rene	3.409.371	Séptimo	Investigación (Sanidad Vegetal)
13	Mena Cáceres, Marcos	4.310.673	Séptimo	Investigación (Sanidad Vegetal)
14	Martínez Aguilera, Rodrigo	4.313.280	Séptimo	Investigación (Sanidad Vegetal)
15	Mendoza Ramos, Sarach	4.206.401	Séptimo	Investigación (Sanidad Vegetal)
16	Martínez García, Antelina	5.380.160	Noveno	Investigación (Sanidad Vegetal)
17	Rolon Domínguez, Gessica	5.470.600	Noveno	Investigación (Sanidad Vegetal)
18	Gamarra Cuellar, Cristian	4.916.912	Noveno	Investigación (Sanidad Vegetal)
19	Aguilera, Guido Roberto	3.297.643	Noveno	Investigación (Sanidad Vegetal)
20	Dávalos Díaz, Hugo	4.646.566	Noveno	Investigación (SIG)
21	Ruiz Alvarenga, Natalia Paola	3.427.721	Noveno	Investigación (SIG)
22	Benítez Aranda, Celia	3.969.103	Noveno	Investigación (SIG)
23	Galeano Alonso, Lourdes	4.728.088	Noveno	Investigación (SIG)
24	Torres González, Leticia	4.327.983	Noveno	Investigación (SIG)
25	Parodi Sosa, Andrea	4.299.311	Noveno	Investigación (SIG)
26	Vera Benítez, Claudia	5.183.903	Noveno	Investigación (SIG)
27	Gómez, Jorge	3.704.190	Noveno	Investigación (SIG)
28	Caballero Avalos, Gustavo	5.267.613	Noveno	Investigación (SIG)
29	Karajallo Figueredo, Rodrigo	5.515.785	Noveno	Investigación (SIG)
30	Figueredo Noguera, Mario	4.107.172	Noveno	Investigación (Sanidad Vegetal)

### Pasantías Supervisadas

La Pasantía Supervisadas forma parte de la Malla Curricular siendo así como el Trabajo de Tesis son espacios curriculares en los que el alumno integrará los conocimientos, habilidades y aptitudes adquiridas durante los semestres anteriores, sin dejar de entrever en las otras asignaturas la integración de los mismos.

Las pasantías Supervisadas son prácticas obligatorias de un programa de seguimiento y evaluación acorde al perfil deseado, que permite evaluar en terreno los conocimientos previamente obtenidos, son realizadas en las diferentes dependencias de las Direcciones de Investigación y Extensión de la FIA UNE o Empresas Privadas. Para el efecto se establece una serie de programas de trabajos con una carga horaria mínima de 180 horas cátedras para la realización de las mismas.



SECRETARIA GENERAL FIA/UNE  
ES COPIA FIEL DEL ORIGINAL



# Universidad Nacional del Este

## Facultad de Ingeniería Agronómica

### Pasantías Supervisadas en Empresas

Nº	APELLIDOS Y NOMBRES	CEDULA DE IDENTIDAD	EMPRESA
1	González Mora, Lisci Ines	6.101.236	PAYCO (Asociación Agrícola Golondrina)
2	Barua Villagra, Diego Máximo	4.924.524	PAYCO (Asociación Agrícola Golondrina)
3	Mendoza Ramos, Sarach magali	4.205.401	PAYCO (Asociación Agrícola Golondrina)
4	Escobar Insfran, Edgar	5.409.412	PAYCO (Asociación Agrícola Golondrina)
5	Pedrozo Martínez, Alicia	4.065.241	Camin Cargo Control
6	Giménez Benítez, Silvia Verónica	4.272.599	Semillas del Agro S.A.E
7	Martínez García, Antolina	5.380.160	Semillas del Agro S.A.E
8	Benitez Lezcano, Jaime Ramón	3.969.109	Agro Santa Rosa Semillero
9	Rauber Spohr, Aline María	3.598.430	Cooperativa Pindo
10	Mujica Cabral, Larissa	4.178.024	Cooperativa Pindo
11	Dávalos Díaz, Hugo Daniel	4.646.566	Agro Sato
12	Karajallo Figueredo, Rodrigo Fabián	5.515.785	Agro Sato

### COORDINACIÓN DE PRESENTACIONES DE ANTEPROYECTOS Y DEFENSAS DE TESIS

Otra actividad desarrollada fue la coordinación de Presentaciones de Anteproyectos y Defensas de Tesis de la Carrera de Ingeniería Agronómica, adecuando los horarios, para una plena participación de los miembros de las Mesas Juzgadoras de Tesis.

Nº	ACTIVIDADES	CANTIDAD
1	Presentación de Anteproyecto	15
2	Defensa de Tesis	9



Ing. Agr. Cayo O. Cubilla Franco  
Secretaría General FIA/UNE

SECRETARIA GENERAL  
ES COPIA FIEL DEL ORIGINAL



# Universidad Nacional del Este

## Facultad de Ingeniería Agronómica

### Resumen de Anteproyectos de Tesis de Grado

Los alumnos que han presentado su Anteproyecto de Tesis se citan a continuación:

**Postulante:** Javier Cañete

**Título del Trabajo:** Aplicación de diferentes dosis de azufre via foliar en el cultivo de la soja

**Orientadora:** Prof. Ing. Agr. Héctor Verdún Ríos

**Postulante:** Nelson González

**Título del Trabajo:** Producción de semillas de trigo en el Paraguay en la zafra 2013

**Orientadora:** Prof. Ing. Agr. Héctor Verdún Ríos

**Postulante:** Joseline Minetto

**Título del Trabajo:** Efecto de la aplicación de fertilizante foliar nitrogenado en diferentes estados fenológico en el cultivo de maíz

**Orientadora:** Prof. Ing. Agr. Imre Kóvacs

**Postulante:** David Okamura

**Título del Trabajo:** Diferentes dosis de carbendazin mas thiram para el tratamiento de semilla

**Orientadora:** Prof. Ing. Agr. Orlando Ortíz

**Postulante:** Carlos López

**Título del Trabajo:** Producción y Calidad forrajera de cinco híbrido de maíz en las condiciones edafoclimáticas

**Orientadora:** Prof. Ing. Agr. Vilma Emategui

**Postulante:** Nilda Galeano

**Título del Trabajo:** Evaluación de la producción Forrajera de panicum maximun a distintos niveles de altura

**Orientadora:** Prof. Ing. Agr. Orlando Ortíz

**Postulante:** Librada Miranda

**Título del Trabajo:** Producción de maíz y Briachiaria asociado a un mismo cultivo

**Orientadora:** Prof. Ing. Agr. Orlando Ortíz



Ing. Agr. Cayo O. Cubilla Franco  
Secretario General FIA/UNE

SECRETARIA GENERAL  
ES COPIA FIEL DEL ORIGINAL



**ACTIVIDADES EXTRACURRICULARES**

La carrera promueve a través de las diferentes Actividades Realizadas por Estudiantes, Docentes, y Funcionarios, el fortalecimiento de conocimientos, habilidades profesionales, personales y artísticas que tienen el estudiante., y los métodos y técnicas en el proceso de enseñanza-aprendizaje, orientados hacia escenarios reales del campo laboral, y el Perfil del Egresado.

"Cuando el relativismo moral se absolutiza en nombre de la tolerancia, los derechos básicos se relativizan y se abre la puerta al totalitarismo." *Benedicto XVI*

**CHARLA SOBRE  
ÉTICA PERSONAL**

Disertante: *Prof. Gregorio Cataldi Viedma*

Organiza



**Facultad de Ingeniería Agronómica**  
a través del Dpto. de Apoyo Pedagógico  
y la Dirección Académica

Viernes 22 de Mayo de 2015  
08:00 horas Salón Auditorio

Dirigido a Estudiantes, Profesores,  
Funcionarios y Directivos FIA-UNE

Se expedirá **Certificado de Participación**

*Acceso libre y gratuito*

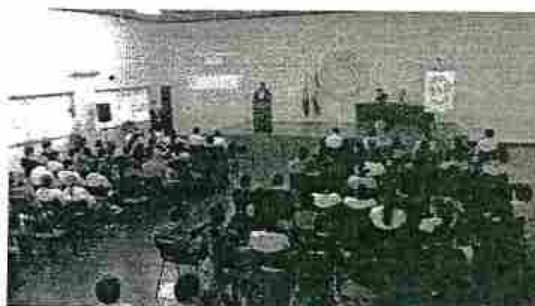
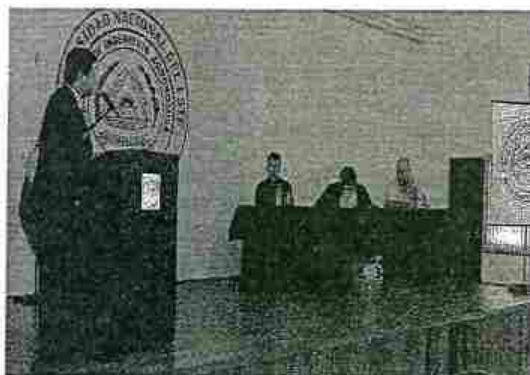

Ing. Agr. Cayo O. Cubilla Franco  
Secretario General FIA/UNE

SECRETARIA GENERAL  
ES COPIA FIEL DEL ORIGINAL



# Universidad Nacional del Este

## Facultad de Ingeniería Agronómica

Desarrollado con los alumnos de Tercer Semestre en la asignatura Actividades Artísticas



**ACTIVIDAD CULTURAL**

Coordinación de las actividades de la asignatura "Educación Artística"

Fecha: 2 de Junio de 2015

Local: Salón auditorio de la Facultad de Ingeniería Agronómica  
Universidad Nacional del Este  
Hedra 10:00hs

Organiza: Alumnos del Tercer Semestre de la Carrera de Ingeniería Agronómica  
Asignatura: Educación Artística

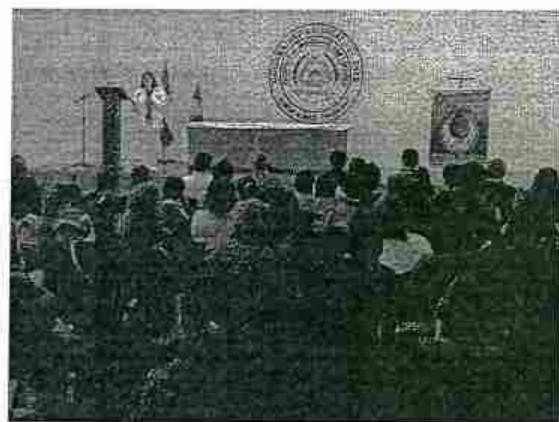
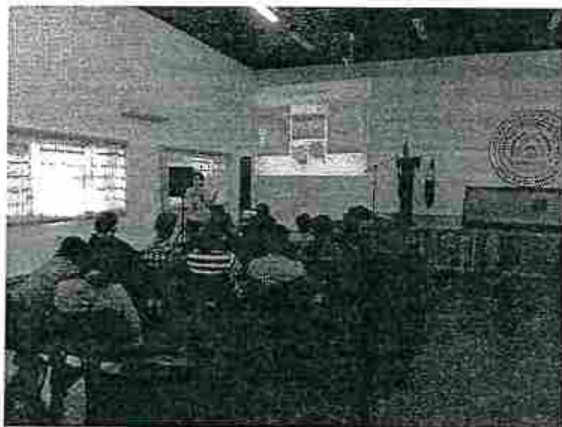

**I JORNADA DE LA SALUD ESTUDIANTIL FIA-UNE**  
27 de mayo

Local: Salón auditorio de la Facultad de Ingeniería Agronómica de la UNIE, Mingüí Otuzú km 17.5.

- 10:00 - 11:00 hs:
  - Charla sobre el SIDA (SITUACIÓN EPIDEMIOLÓGICA DEL VIH/SIDA EN EL PARAGUAY). Realizada por representantes del Programa Nacional de Control de SIDA-ITS (PRONASIDA).
- 10:00 - 15:00 hs:
  - Campaña de donación de sangre para el Banco de Sangre de la X Región Sanitaria del Alto Paraná (captación de sangre).
  - Campaña de inmunización contra Influenza, Hepatitis B, Tétanos y otras.

"Gratis para todo público"

Organiza:



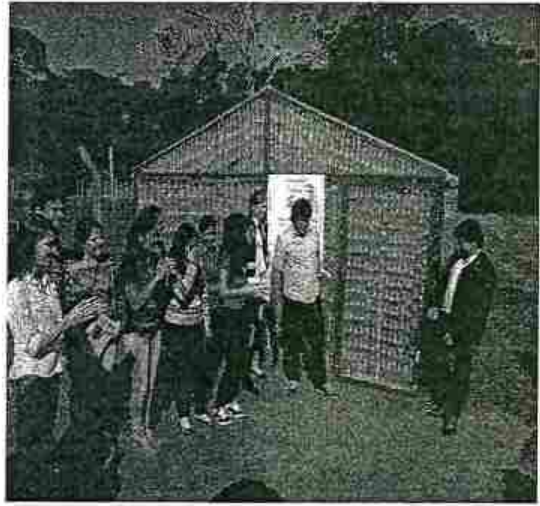

5 de junio  
Dia Mundial del  
Medio ambiente



**Ayúdenos a construir el invernadero ecológico  
de la FIA-UNE!**

Necesitamos donaciones de botellas de plásticos de refrigerante, para la construcción del invernadero ecológico en el campus de la FIA-UNE.

Estamos recibiendo las donaciones en la oficina de la Facultad.  
Esperamos la colaboración de todos!!

**"Reducir, reutilizar y reciclar"**

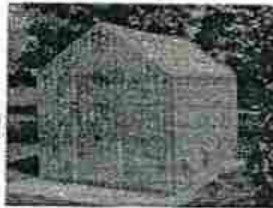

Ing. Agr. Cayo O. Cubilla Franco  
Secretario General FIAUNE

SECRETARIA GENERAL  
ES COPIA FIEL DEL ORIGINAL



DEPARTAMENTO DE INGENIERÍA AMBIENTAL

CURSO PROBATORIO DE INGRESO – ACTIVIDADES

Postulantes inscriptos al CPI

El total de Postulantes inscriptos al Curso Probatorio de Ingreso (CPI) en el Año Académico 2015 fueron 44 estudiantes.

Cuadro N° 3 Postulantes al CPI, discriminado por género y edad.

GRUPO DE EDAD	POSTULANTE AL INGRESO		
	MASCULINO	FEMENINO	TOTAL
MENOS DE 18 AÑOS	0	0	0
18	5	13	18
19	11	9	20
20	2	1	3
21-22	1	1	2
23	1	0	1
TOTAL	20	24	44

Cuadro N° 4.- Horario de Exámenes Finales Curso Probatorio de Ingreso, Primer periodo. Resolución N° 072/2015

CURSO PROBATORIO DE INGRESO	ASIGNATURAS	DIA	FECHA	HORA
	Biología General	Lunes	22/06/2015	8:30
	Física I	Miércoles	24/06/2015	8:30
	Comunicación	Viernes	26/06/2015	8:30
	Química General	Martes	29/06/2015	8:30
	Matemática I	Jueves	02/07/2015	8:30



Dr. Cayo O. Cubilla Franco  
Secretario General FIAUNE  
SECRETARIA GENERAL  
ES COPIA PIEL DEL ORIGINAL





# Universidad Nacional del Este

## Facultad de Ingeniería Agronómica

Ruta Internacional No. 7

Mingü Guazú

Telefax (595) 0644 20440

www.unime.edu.py

Cuadro N° 5 Horario del Segundo Periodo de Exámenes Finales del CPI  
Res. N°. 072/2015

CURSO PROBATORIO DE INGRESO	ASIGNATURAS	DIA	FECHA	HORA
	Biología General	Lunes	06/07/2015	8:30
	Física I	Miércoles	08/07/2015	8:30
	Comunicación	Viernes	10/07/2015	8:30
	Química General	Martes	14/07/2015	8:30
	Matemática I	Jueves	16/07/2015	8:30

Cuadro N° 06 Cantidad de Matriculados por Semestre y Grupo de Edad

GRUPO DE EDAD	TOTAL DE INSCRIPTOS			CURSO Y GENERO											
				SEGUNDO			CUARTO			SEXTO			OCTAVO		
	H	M	T	H	M	T	H	M	T	H	M	T	H	M	T
MENOS DE 18 AÑOS	0	0	0	0	0	0	0	0	0	0	0	0	0	0	0
18 - 19	3	2	5	2	2	4	0	0	0	1	0	1	0	0	0
20 - 21	11	18	29	5	11	16	4	6	10	2	1	3	0	0	0
22 - 23	16	20	36	4	3	7	2	3	5	5	6	11	5	8	13
24 - 25	7	7	14	3	2	5	1	2	3	0	1	1	3	2	5
26 AÑOS Y MÁS	2	3	5	0	0	0	1	0	1	0	2	2	1	1	2
<b>TOTAL</b>	<b>39</b>	<b>50</b>	<b>89</b>	<b>14</b>	<b>18</b>	<b>32</b>	<b>8</b>	<b>11</b>	<b>19</b>	<b>8</b>	<b>10</b>	<b>18</b>	<b>9</b>	<b>11</b>	<b>20</b>

### Programa Movilidad Estudiantil – AUGM Primer Semestre 2015

En el marco del Programa de Movilidad Académica “Escala Estudiantil” de la AUGM – Asociación de Universidades del Grupo Montevideo participó un alumno en calidad de estudiante de la Carrera de Ingeniería Agronómica para el periodo comprendido de marzo a julio.

Cuadro N° 9

Nombre y Apellido	Universidad de Destino	Semestre
Horacio Raúl Portillo Ferreira	Universidade Federal do Rio Grande do Sul	OCTAVO

### Giras de Estudios

Para complementar los conocimientos adquiridos en las salas de clases, los docentes proponen la realización de Giras de Estudios y Clases Prácticas, consistentes en visitas técnicas a empresas, como instituciones afines a la carrera y lugares de interés educativo. En el cuadro, abajo, se pueden verificar las giras realizadas por los alumnos de la Carrera de Ingeniería Ambiental:



Ing. Agr. Cayo O. Cuñeta Franco  
Secretario General

SECRETARIA GENERAL  
ES COPIA FIEL DEL ORIGINAL



# Universidad Nacional del Este

## Facultad de Ingeniería Agronómica

Ruta Inter nacional No. 7

Minga Guazú

Telefax (595) 0644 20140

www.fiaune.edu.py

### Cuadro N° 10. Giras de Estudios

FECHA	LUGAR DE VISITA	UBICACIÓN	ASIGNATURAS	Nº DE ALUMNOS	PROFESORES O CULSAS ABILITADOS
13/04/2015	Reserva Biológica Itabó	Alto Paraná	Sistemas de Áreas protegidas	20	Ing. Agr. Rafael Vázquez Ing. Agr. Vilma Emategui
24/04/2015	POMERA S.A	emandurias- Alto Paraná	Biingeniería	17	Ing. Agr. Isabel Farfán
29/04/2015	Frutika	Itapúa	Administración	22	Dr. Sebastián Benítez Abg. Lucía Villanueva
12/05/2015	Cementerio de Minga Guazú	Minga Guazú	Manejo de Residuos	18	Ing. Agr. Eugenio Ríos Ing. Amb. Susana Galeano
18/05/2015	Parque Nacional Yvyty	Paraguari	Sistemas de Áreas protegidas	18	Ing. Agr. Rafael Vázquez Ing. Agr. Vilma Emategui
01/06/2015	Parque Nacional Yguazú	Foz de Yguazú	Sistemas de Áreas protegidas	18	Ing. Agr. Rafael Vázquez Ing. Agr. Vilma Emategui
05/06/2015	Loma Plata	Chaco	Administración	31	Dr. Sebastián Benítez Abg. Lucía Villanueva
11/06/2015	Meno Pez	Campo 9	Adm. De Proyectos Ambientales	25	Ing. Amb. Carlos Cardozo Ing. Agr. Eugenio Ríos
	José Domingo Ocampos	José Domingo Ocampos	Ordenamiento Territorial		



Ing. Agr. Cayo O. Cubría Franco  
Secretario General FIAUNE

SECRETARIA GENERAL  
ES COPIA FIEL DEL ORIGINAL

DIRECCIÓN DE INVESTIGACIÓN

**INFORME DE LA SECCION SANIDAD**

- \* Participación en Día de Campo y Charlas dictados por Técnicos Nacional e Internacional en la Expo syngenta 27, 28, 29 y 30 de Enero 2015 CETAPAR-NIKKEY km 45 Distrito Yguazú (programa en anexo).
- \* Febrero 04-02-2015 Recibimientos a los Técnicos del SENAVE Ing. Agr. Miguel Colman y el Ing. Agr. Servían y participación en momento de eliminación de las plantas de limón que dio positivo a la enfermedad Huanglongbing-HLB, cuyo Resultado fue entregado al señor **DECANO**.
- \*El 26 de febrero Participación en la “Charla de Capacitación sobre MARCO REGULATORIO DE AGROQUÍMICOS Y SEMILLAS (Importación, Transporte, depósito y Comercialización)”, Certificado en Anexo.
- \* Pasantía: Cosecha y desgrane de Abonos Verde: *Crotalaria Juncea* y *Crotalaria Spectabilis* (en esta variedad se idéntico la enfermedad septoria sp.), Canavalia, Sésamo y Lino.

Acompañamiento a alumna del octavo semestre.

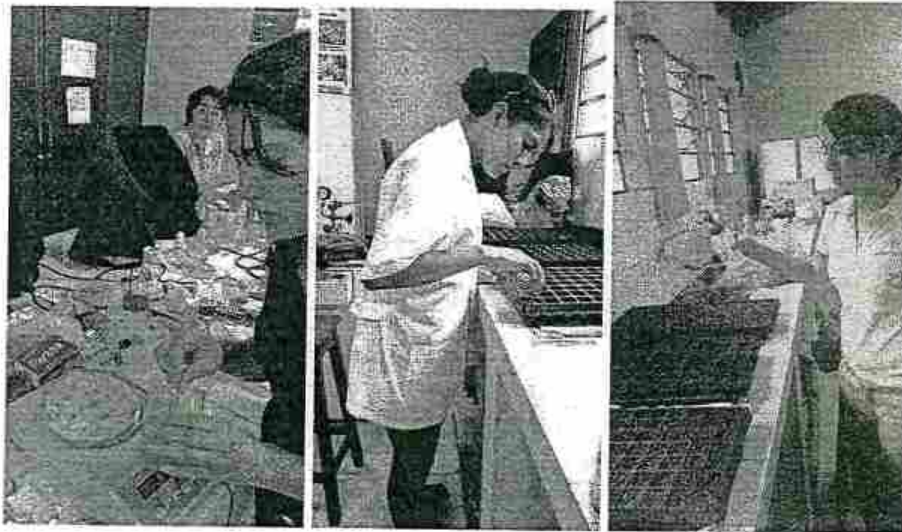

Momento de preparación de almácigos y siembra del Lechuga, locote, tomate, mburúcuva y mamón (Olericultura).

\*Acompañamiento en Trabajos de Tesis



  
  
SECRETARÍA GENERAL  
COPIA FIEL DEL ORIGINAL



Evaluación de diferentes productos químicos para control de la Roya de soja.



Tratamientos Químico de semilla de trigo con diferentes dosis de Carbendazim +  
Thiram.



Evaluación de *Macrophomina phaseolina* en plantas de soja tratada con diferentes dosis de Trichoderma.

\*Acompañar a los alumnos de la Orientación Animal en la Prueba y Germinación de semillas de pastos de diferentes variedades.

\*También acompañar en la utilización de equipo (estufa) con los alumnos de la asignatura Método de Evaluación de Pastura.

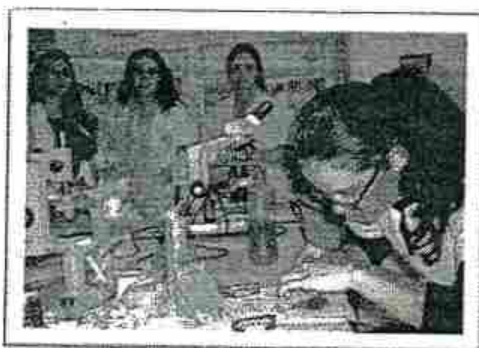

Ing. Agr. Cayo O. Cubilla Franco  
Secretario General FIAUNE

- Utilización de Laboratorio: Alumnos de Ingeniería Ambiental



# Universidad Nacional del Este

## Facultad de Ingeniería Agronómica

Ruta Internacional No. 7

Minga Guazú

Telefax (595) 0644 20440

www.fiaune.edu.py

- Acompañar a los Alumnos en Clase Práctica de Fitopatología 5to. Semestre desde 12-03-2015 hasta 11-06-2015 con 32 alumnos.
- *Elaboración de borrador para publicación en revistas y eventos:*
- Se elaboró las presentaciones de los artículos de investigación presentado a la Jornada de Jóvenes Investigadores UNE – IV Edición, y se acompañó a cada autor de trabajo en la presentación realizada en la Facultad de Ingeniería Agronómica (FÍA) de la UNE, en vista a las XXIII Jornadas de Jóvenes Investigadores AUGM 2015, a realizarse en la Universidad de la Plata – Argentina. Donde se presentaron los siguientes artículos:
- Título: Efecto de la asociación de un híbrido de maíz (*Zea mays*) y tres especies de *Brachiaria* sobre la cobertura de suelo y los componentes de rendimiento
- Responsables: Miranda Alcaraz, Librada Raquel
- Ortiz Acosta, Orlando

Se elaboró el borrador de artículos de investigación a fin de proponer para El Primer Congreso de Semillas, la primera expo semillas y la primera expo ciencia y tecnología de semillas del país. “Ñañemity, topu’ã Paraguay,” (Sembremos, que se levante el Paraguay) se llevará cabo en fecha 13 y 14 de agosto del presente año, en el Salón del Club Radio Parque (Le Club Resort Hotel), de la hermosa ciudad de Encarnación. Donde la Asociación de Productores de Semillas del Paraguay - APROSEMP organiza el Primer Congreso Paraguayo de Semillas, junto con la I Expo Semillas y la I Expo Ciencia y Tecnología de Semillas, como un medio de difusión de tecnologías, investigación, políticas, insumos para la producción, maquinarias, propiedad intelectual, biotecnología y otros temas relacionados a semillas.

En el mes de febrero de 2015 se inicia la Socialización de las bases y condiciones de Jóvenes Investigadores UNE – IV Edición, con los directores de investigación de las unidades académicas y el mes de marzo del año en curso, ya se difunde el JIUNE en las unidades académicas, con las fechas y plazos de presentación de trabajos.

El Dpto. de Base de Datos y la Dirección de Investigación, trabajaron conjuntamente para enviar los trabajos de estudiantes, egresados y técnicos de la institución para la IV Edición de las Jornadas de Jóvenes Investigadores de la Universidad Nacional del Este, desarrolladas el día 29 de mayo de 2015, en el local de la Facultad de Ingeniería Agronómica de la UNE, Km 17,5 Distrito de Minga Guazú.

Fueron presentados un total de 15 trabajos para la modalidad oral. La tarea consistió en adecuar y ajustar los trabajos al formato establecido por el comité organizador.

Los trabajos seleccionados en la IV Edición de las Jornadas de Jóvenes Investigadores de la UNE, estarán representando a la Universidad Nacional del Este en la XXIII Jornadas de Jóvenes Investigadores Asociación de Universidades Grupo Montevideo (AUGM), que se realizarán entre las fechas 25, 26 y 27 de Agosto de 2015, en la Universidad Nacional de La Plata, Argentina.



Ing. Agr. Cayo O. Cubilla Franco  
Secretario General FIAUNE

SECRETARIA GENERAL  
ES COPIA FIEL DEL ORIGINAL



DIRECCIÓN DE EXTENSIÓN

**CONVENIO FIA/UNE**

- Convenio de Cooperación Interinstitucional entre la Facultad de Ingeniería Agronómica de la Universidad Nacional del Este (FIA – UNE) y el Centro de Educación Especial de la Fundación María de los Ángeles de Ciudad del Este.

El presente convenio busca fortalecer el intercambio (experiencia) entre las instituciones para el desarrollo de actividades inherentes al proceso de enseñanza aprendizaje con niños/as de capacidades diferentes, que redunden en beneficio de la comunidad educativa de las instituciones convenidas.

- Convenio de Cooperación Interinstitucional entre la Facultad de Ingeniería Agronómica de la Universidad Nacional del Este (FIA – UNE) y la Asociación de Productores el Triunfo de la Comunidad el Triunfo km. 34 Minga Guazú.

El presente convenio tiene por objetivo principal el fortalecimiento de la Agricultura familiar campesina para la producción de alimento sano a fin de promover un Desarrollo sustentable y sostenible entre el ser humano y la naturaleza como forma de vida

- Convenio de Cooperación Interinstitucional entre la Facultad de Ingeniería Agronómica de la Universidad Nacional del Este (FIA – UNE) y el Ministerio de Agricultura y Ganadería (MAG), en el marco del Proyecto de Desarrollo Rural Sostenible (PRODERS).

El objetivo principal del presente Convenio es establecer una relación entre el FIA – UNE y el PRODERS que permita, a través de la cooperación mutua diseñar e implementar acciones que posibilite potenciar en el área del proyecto, la capacitación y apoyo técnico a las familias rurales en situación de pobreza, además de mejorar la formación de los estudiantes de la Carrera de Ingeniería Agronómica de la FIA – UNE, por medio del desarrollo de una práctica pre profesional más sólida con la inserción a las comunidades rurales, organizaciones sociales y fincas campesinas del área de intervención del PRODERS.

- Convenio de Cooperación Interinstitucional entre la Facultad de Ingeniería Agronómica de la Universidad Nacional del Este (FIA – UNE) y la Central de Productores Hortigranjeros Feriantes del Alto Paraná.

La FIA – UNE otorgara capacitaciones técnicas a los socios feriantes, en el área de su conocimiento, para la producción y diversificación agropecuaria.

- Convenio de Cooperación Técnica entre la Facultad de Ingeniería Agronómica de la Universidad Nacional del Este y la Municipalidad de Yguazú – Departamento del Alto Paraná.

La FIA – UNE otorgara apoyo en la Elaboración de Proyectos y Capacitaciones Técnicas a los Comités, Comisiones, Asociaciones, Organizaciones y/o Grupos reconocidas por la Municipalidad de Yguazú, en el área de su conocimiento, para la producción y diversificación agropecuaria.



SECRETARIA GENERAL  
ES COPIA DEL ORIGINAL



# Universidad Nacional del Este

## Facultad de Ingeniería Agronómica

Ruta Internacional No. 7

Miraflores

Teléfono (595) 0644 20440

www.fiatme.edu.py

### CONVENIO DE COOPERACIÓN TÉCNICA ENTRE LA FACULTAD DE INGENIERÍA AGRONÓMICA DE LA UNIVERSIDAD NACIONAL DEL ESTE Y LA MUNICIPALIDAD DE YGUAZÚ – DEPARTAMENTO DEL ALTO PARANÁ.

El día 23-04-2015 se ha realizado la 2da. Visita a los horticultores del km 55 y km 58 con un grupo de horticultores:

- En la oportunidad se visitó por segunda vez las parcelas de melón con alta incidencia de nematodos del Sr. Sixto Domínguez el km 55, en donde se le había entregado y sembrado semillas de Crotalaria juncea y botón de oro, luego en la parcela de pepino con síntoma de la manchas de corynespora.

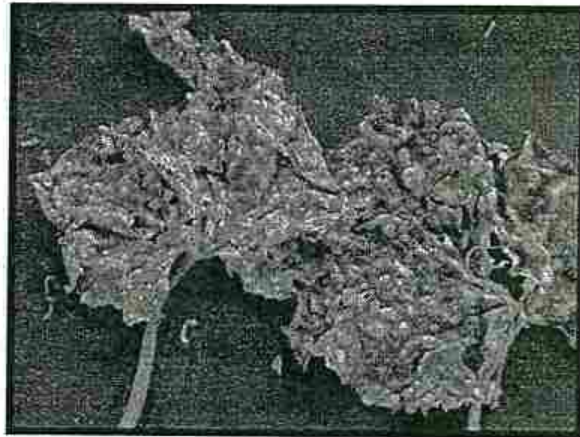

Posteriormente el encuentro con un grupo de horticultores en km 58

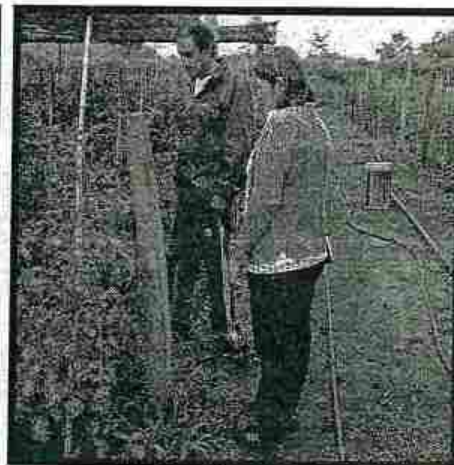

Cultivo de tomate con ataque de mosca blanca

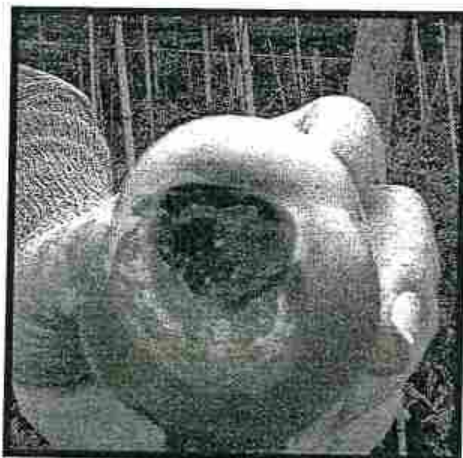



Cultivo con deficiencia Calcio



**CHARLAS**

- Se realizaron dos charlas, la primera consistió en una charla sobre los distintos parámetros para realizar un buen muestreo a modo que sea representativo de las áreas recolectadas. La misma fue realizada en el km 58 con la presencia de 25 productores, haciendo una demostración en el campo con los productores
- La segunda charla consistió en la aclaración sobre los resultados de suelos que fueron analizados en el laboratorio de la Facultad de Ingeniería Agronómica. La misma se realizó en el Km 58, colonia Iguazú con la participación de 30 productores.

**ANÁLISIS DE SUELOS**

- Se recolectaron 30 muestras de suelos de los productores beneficiados por el convenio para realizar el análisis de suelos. Las mismas fueron analizadas en el Laboratorio de la Facultad de Ingeniería Agronómica, en un periodo de 30 días a fin de satisfacer la demanda de los productores, realizando ese servicio en forma gratuita

**ARBORIZACIÓN DE ESCUELAS Y COLEGIOS, Y OTRAS INSTITUCIONES DE MINGA GUAZÚ**

**Metas Trazadas**

- Arborizar 10 Instituciones educativas de Minga Guazú
- Realizar charlas educativas, con tendencia a una educación ambiental a los jóvenes, enfatizando la importancia que reviste el árbol, y el bosque en el medio ambiente
- Realizar seguimiento de los trabajos de arborización dos veces al año acompañando con las mencionadas charlas.

**Metas Alcanzadas**

Se ha llegado a terminar los trabajos previstos para este semestre, como son la entrega de educación ambiental, reposición de plantines secos, la colocación de carteles identificatorio faltantes, de los trabajos de arborización iniciados años anteriores, en (diez), la misma se lleva a cabo actualmente con la ayuda de 21 estudiantes del 3º semestre de la carrera de Ingeniería Agronómica, por la asignatura de Ecología.

Cabe señalar que en algunos casos se ha llegado a realizar hasta control de hormigas, según la realidad de cada institución.



Ing. Agr. Cayetano Franco  
Secretario General FIAUNE

SECRETARIA GENERAL  
ES. COPIA DEL ORIGINAL







A continuación se presenta la lista de las Instituciones Educativas en las que se realiza el trabajo

### INSTITUCIONES DONDE SE LLEVA A CABO LA CHARLA DE EDUCACIÓN AMBIENTAL Y LA ARBORIZACIÓN

INSTITUCIÓN	Nº	NOMBRE	DIRECCIÓN
Escuela Básica	5498	Dr. Manuel Domínguez	Km. 15 Monday
Escuela Básica		Juan Pablo II	Km. 30 Asent. Primavera
Escuela Básica	6487	Jardín del Oriente	Km. 14 Acaray
Escuela Básica	6007	San Juan Bosco	Km. 24 Monday
Colegio		San Roque	Km. 14 Monday
Escuela Básica	6008	Sor. Serafina Rodríguez	Km. 16 Centro Urbano
Colegio		Damas Salesianas	Km.20 Acaray
Escuela Básica	7745	San Miguel	Km. 22 Monday
Colegio Nacional		San Carlos	Km. 21 Monday
• Escuela Básica		Santa Cecilia	Km. 27 Acaray

Esta Escuela se ha incorporado a partir de este año en este proyecto de Arborización de escuelas y colegios de Minga Guazú.

Charla de educación ambiental previo a la arborización (importancia del árbol para el medio ambiente)

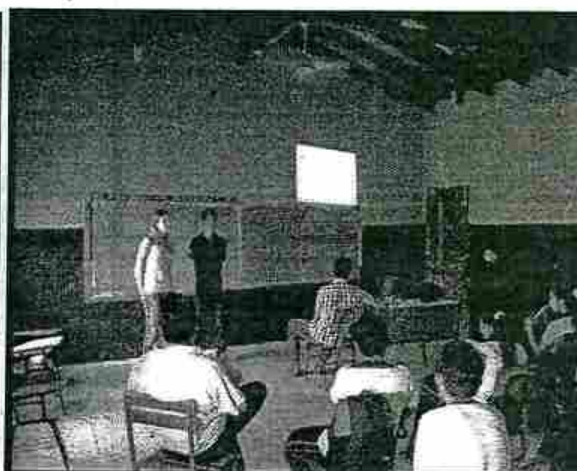

Alumnos de la Escuela que participaron de la plantación de arbolitos en su institución





### VIVERO DE PLANTAS FORESTALES Y ORNAMENTALES, PARQUES Y JARDINES

- **Donaciones:** Fueron donadas 1.000 especies de ornamentación diferentes entidades como apoyo por parte de la Facultad de Ingeniería Agronómica, las beneficiadas se mencionan a continuación.
  - Parroquia María Auxiliadora del km 20, con 800 especies para trabajo de hermoejamento por motivo de fiesta de la Santa Patrona.
- Facultad de Filosofía de la UNE, 200 plantas, con la misma finalidad.

### PARTICIPACIÓN EN CURSOS, JORNADAS, SEMINARIOS Y OTROS

- Participación en la JORNADA DE TRABAJO CON LA SECRETARIA DE ACCION SOCIAL DE LA PRESIDENCIA DE LA REPUBLICA (SAS), y la Red de Extensión Universitaria del Paraguay (Rexunpy). Esto se da en el marco de un convenio que suscribieron la SAS y la Asociación de Universidades Públicas del Paraguay (AUPP), en diciembre del año pasado, para trabajar en proyectos comunitarios desde la función de la Extensión Universitaria.

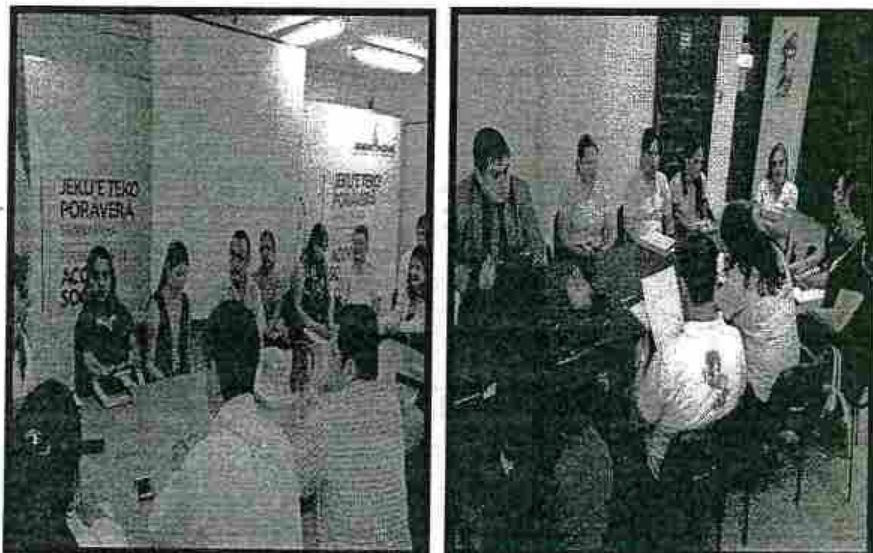

- Participación en la Reunión sobre el avanza del PROYECTO DE CREACIÓN DE LA RED DE EXTENSIÓN ENTRE TODAS LAS UNIDADES ACADÉMICAS DE LA UNE. En la reunión fue consolidado el proyecto de una Red de Extensión Universitaria (REXUNE).





Dirección Bienestar Estudiantil y Egresados

Elaboración y presentación del Plan Operativo Anual de la Dirección: Dicho Plan fue presentado a consideración del Decanato y las actividades realizadas están enmarcadas conforme a lo establecido en dicho documento.

**Actividades realizadas en coordinación con la Dirección Académica:**

**Reuniones con la Dirección Académica:** Fueron llevadas a cabo reuniones con el Director Académico Ing. Oscar Espinoza, juntamente con la Ing. Laura González Coordinadora de la Carreras de Ing. Agronómica y el Coordinador de la carrera de Ing. Ambiental, Ing. Carlos Cardozo, ocasión en la cual se presentó la propuesta de trabajo a desarrollar por la Dirección de Bienestar Estudiantil y Egresados con estudiantes y egresados de la FIA-UNE, y así coordinar la implementación de las mismas y planificar las actividades futuras.

**Apertura del Primer Periodo Lectivo- Año Académico 2015:** Planificación y ejecución de la actividad denominada **Apertura del Año Académico 2015 de la FIA-UNE**, llevado a cabo en fecha 17 de marzo del presente año y contó con la participación de Autoridades, Profesores, Estudiantes y Funcionarios de la FIA-UNE. En el marco de este evento se realizó una conferencia sobre **“La educación universitaria desde la sociedad del conocimiento, retos y perspectivas”** a cargo del Dr. Roque Alcides Giménez. El programa desarrollado se presenta a continuación:

Nº	Horario (Hs)	Actividad
1	09:30	Palabras de Autoridades
2	09:45 - 11:30	Conferencia: “La educación universitaria desde la sociedad del conocimiento, retos y perspectivas” a cargo del Dr. Roque Alcides Giménez.
3	11:30	Números artísticos
4	12:30-12:40	Refrigerio
5	12:40	Actividades deportivas

Cabe señalar que todas las actividades previstas fueron realizadas conforme a lo previsto y contó con la satisfacción y conformidad de los participantes.

**Programa de Bienvenida y Asistencia a Ingresantes de la Carrera de Ingeniería Agronómica:** Esta actividad se llevó a cabo a fin de promover la integración de los nuevos ingresantes a la Carrera de Ingeniería Agronómica y de esta manera facilitar su inserción a la vida universitaria y actividades FIA-UNE. Para el efecto se realizó una charla con los ingresantes sobre aspectos generales de la Universidad Nacional del Este y la FIA-UNE, además del análisis y discusión de las normativas vigentes en la institución. Se realizó con alumnos de la sección A y B en coordinación con la Ing. Agr. Laura González, Coordinadora de la Carrera de Ingeniería Agronómica.

**Programa de Salud en la FIA-UNE:** Tarea realizada a fin de promover el bienestar de la comunidad educativa y el espíritu de solidaridad hacia la sociedad. Dicho evento fue organizado por la Dirección de Bienestar Estudiantil y Egresados de la FIA-UNE en fecha 27 de mayo del presente año. El programa desarrollado se describe a continuación:





# Universidad Nacional del Este

## Facultad de Ingeniería Agronómica

Ruta Internacional No. 7

Mianga Guazú

Teléfono (595) 0644 20440

www.fiatune.edu.py

Hora	Actividad	Responsables
10:00 – 10:10	Palabras de bienvenida	Ing. Agr. Vilma Emategui Directora de Bienestar Estudiantil y Egresados FIA-UNE.
10:10 – 10:20	Palabras de apertura	Ing. Agr. Oscar Espinoza, Director Académico FIA-UNE
10:00 – 11:00 hs	Charla sobre SIDA	Dra. Magdalena Insfrán, PRONASIDA - X Región Sanitaria del Alto Paraná.
10:00 – 15:30 hs	Inmunización (aplicación de vacunas contra influenza, hepatitis B, tétanos y otros)	Programa Ampliado de Inmunización- X Región Sanitaria del Alto Paraná.
10:00 – 15:30 hs	Captación de sangre	Banco de Sangre del Hospital Regional de la X Región Sanitaria del Alto Paraná.

**Charla sobre el VIH-SIDA:** con el objetivo de informar y concientizar sobre la situación de esta enfermedad, formas de contagio, prevención, tratamiento y otros, se realizó esta charla que contó con la participación de directivos, docentes, funcionarios y estudiantes de la Institución. Dicha charla estuvo a cargo de la Dra. Magdalena Insfrán del Hospital Regional de la X Región Sanitaria. Cabe destacar la masiva concurrencia y la satisfacción del auditorio quienes en la ocasión pudieron ampliar sus conocimientos y aclarar dudas sobre el VIH-SIDA, hecho que sin duda redundará en beneficio de todos.

**Coordinación de trabajos con la Dirección de Investigación:** La Universidad Nacional del Este, a través de la Dirección General de Investigación del Rectorado, ha convocado a la presentación de trabajos de investigación en el marco de JÓVENES INVESTIGADORES UNE – IV EDICIÓN, que se realizó el día 29 de mayo de 2015, en la Facultad de Ingeniería Agronómica de la UNE. Esta convocatoria fue en vista a las XXIII Jornadas de Jóvenes Investigadores AUGM 2015, a realizarse en la Universidad de la Plata – Argentina, por lo que en mi carácter de orientadora de Tesis de Grado, acompañé la preparación de los artículos y la presentación oral de los siguientes trabajos:

- *Rendimiento del cultivo de soja en sucesión con diferentes especies de abonos verdes de invierno; Autor: Leandro José Willers Loff de la Carrera Ing. Agronómica.*
- *Capacidad de carga ambiental del Centro de Investigación de Animales Silvestres (CIASI); Autora: Natalia Benítez Báez de la Carrera Ing. Ambiental.*

Cabe señalar que ambos trabajos presentados fueron seleccionados y representarán a la UNE en la citada Jornada de Jóvenes Investigadores a llevarse a cabo próximamente en la Universidad de la Plata - Argentina.

**Elaboración del Reglamento de Pasantías Académicas:** Con el objeto de mejorar la implementación de las Pasantías Académicas establecidas en la Malla curricular de las Carreras ofrecidas en esta casa de estudios, esta Dirección presentó al Honorable Consejo Directivo de la FIA-UNE, la propuesta de un reglamento de Pasantías y la sugerencia de modificación al Reglamento Académico (Versión 2009) de la FIA-UNE, apartado *De las Pasantías*, para su consideración pertinente. Se presentó además, la propuesta del Reglamento Interno de la Ejecución de Pasantías Obligatorias de la FIA-UNE.





# Universidad Nacional del Este

## Facultad de Ingeniería Agronómica

Ruta Internacional No. 7

Minga Guazú

Telefax (595) 0644 20440

www.fiaune.edu.py

### Apoyo y seguimiento a actividades institucionales y estudiantes tales como:

Participación en fecha 13 de marzo del año en curso del seminario sobre la actividad del Proyecto de Asistencia Técnica para el Mejoramiento de la Lechería en la Zona Este Granelera del Paraguay – PROMELE, constituido por la Fundación NIKKEI – CETAPAR, dentro de un convenio entre la Universidad Obihiro de Agricultura y Veterinaria de Japón y Agencia de Cooperación Internacional del Japón, JICA, propiciado con el apoyo de la Universidad Obihiro de Agricultura y Veterinaria.

Participación de la apertura del curso de Maestría en Agronegocios llevado a cabo en fecha 13 de marzo en la FIA-UNE.

Participación de la charla sobre Ética Personal, en fecha 22 de mayo del año en curso en la FIA-UNE.



Ing. Agr. Cayo O. Curbilla Franco  
Secretario General FIA/UNE

SECRETARIA GENERAL  
ES COPIA FIEL DEL ORIGINAL



### CONCLUSIÓN:

Considerando todo lo expuesto más arriba y atendiendo a las distintas actividades que se han desarrollado en las Direcciones con las cuales cuenta la Facultad de Ingeniería Agronómica, se puede decir que se ha logrado de manera satisfactoria con los objetivos previstos, considerando la baja asignación presupuestaria con la cual cuenta la institución ya sea para el pago de los Salarios, como así también de los montos asignados para los gastos para la Adquisición de Bienes y Servicios necesarios para el funcionamiento adecuado de las distintas dependencias.

Se ruega a las autoridades competentes que en el momento del estudio y consideración de los pedidos de Transferencias hechos, tengan un aprecio diferenciado para con ellos y realicen las gestiones en tiempo y forma para que de esta manera se puedan cumplir con las obligaciones de pago con empresas públicas (ANDE, COPACO) y privadas contratadas para la provisión de bienes y servicios.

Así también dar un trato especial y criterioso en el momento de la presentación de los Anteproyectos de Presupuestos de Universidad Nacional del Este y en especial de la Facultad de Ingeniería Agronómica, y de esta manera nos permitan obtener mejores asignaciones presupuestarias y como así también la creación de nuevos cargos tanto Administrativos como Docentes, considerando el volumen poblacional de jóvenes interesados en las carreras que ofrece la Universidad Nacional del Este.



  
Prof. Ing. Agr. José Sánchez Martínez  
DECANO



Ing. Agr. Cayo O. Cubría Franco  
Secretario General FIAUNE

  
SECRETARIA GENERAL  
ES COPIA FIEL DEL ORIGINAL

Nivel: 28 UNIVERSIDADES NACIONALES  
Entidad: 2 UNIVERSIDAD NACIONAL DEL ESTE  
Tipo: 2 PROGRAMAS DE ACCIÓN  
Programa: 2 COMPETITIVIDAD E INNOVACIÓN  
SubProg.: 4 FORMACIÓN EN CIENCIAS AGRONOMICAS Y AMBIENTALES

Proyecto: 0  
Resultado: EFECTIVA FORMACION DE PROFESIONALES EN INGENIERIA AGRONOMICA Y AMBIENTAL

N°	Producto	Unidad de Medida	Planificación				Ejecución				% de Ejecución					
			Productiva		Financiera		Productiva		Financiera		Productiva		Financiera			
			Meta Anual	Meta Trimestral	Meta Semestral	Plan Finan. Anual	Plan Finan. Trimestral	Plan Financiero Semestral	Avance Trimestral	Avance Acumulado	Ejecución Trimestral	Ejecución Acumulada	Annual	Trim.	Annual	Trim.
61	FORMACION DE PROFESIONALES	ALUMNOS	820	0	450	12.822.329,973	3.704.968,855	6.248.453,847	0	450	3.047.239,426	5.590.724,418	54,88	0,00	43,60	82,25
<b>Total</b>							3.704.968,855			3.047.239,426			82,25			82,25
<b>Total Entidad</b>							3.704.968,855			3.047.239,426			82,25			82,25



Ing. Agr. Ceyo O. Cubilla Franco  
Secretario General FIA/UNE

Prof. Ing. Agr. José Sánchez Martínez  
DECANO

*[Handwritten signature]*



# Universidad Nacional del Este

## Facultad de Ingeniería Agronómica

Km. 17 ½ Ruta Internacional N° 7 Minga Guazú

C.C. N° 74

Telefax (595) 0644 20440

e-mail: agronomia1@yahoo.com

FICHA "Grupo 28 Universidades Nacionales"			
Ficha Cargos Docentes			
Facultad	Docentes		Total General
	Varones	Mujeres	
Facultad de Ingeniería Agronómica	81	46	127



*[Handwritten Signature]*  
Prof. Ing. Agr. José Sánchez Martínez  
DECANO



Ing. Agr. Cayo O. Cubría Franco  
DECANO  
*[Handwritten Signature]*  
ES COPIA FIEL DEL ORIGINAL





# Universidad Nacional del Este

## Facultad de Ingeniería Agronómica

Km. 17 1/2 Ruta Internacional N° 7 Minga Guazú

C.C. N° 74

Telefax (595) 0644 20440

e-mail: agronomia1@yahoo.com

FICHA " Grupo 28 Universidades Nacionales "								
Ficha: Cantidad de Alumnos								
Facultad	Carrera	Matriculados		Total	Egresados		Total	Total General
		Varones	Mujeres		Varones	Mujeres		
Facultad de Ingeniería Agronómica	Agronomía Matriz	205	170	375			0	375
Facultad de Ingeniería Agronómica	Ambiental	39	50	89	10	15	25	114



  
Prof. Ing. Sánchez Martínez  
DECANO



Ing. Agr. Cayo O. Cubilla Franco  
Secretaría General FIAUNE

SECRETARIA GENERAL  
ES COPIA FIEL DEL ORIGINAL



# Universidad Nacional del Este

## Facultad de Ingeniería Agronómica

Km. 17 ½ Ruta Internacional N° 7 Minga Guazú

C.C. N° 74

Telefax (595) 0644 20440

e-mail: agronomial@yahoo.com

FICHA " Grupo 28 Universidades Nacionales"						
Ficha Cantidad de Alumnos del *CPI						
Facultad	Postulantes		Total	Ingresantes		Total
	Varones	Mujeres		Varones	Mujeres	
Ingeniería Agronómica (Carrera Ing. Ambiental)	20	24	44			0

\* Curso Probatorio de Ingreso



Prof. Ing. Agr. José Sánchez Martínez  
DECANO



Ing. Agr. Carr. D. Cynthia I. Rasco  
Secretaria General  
TIAUNE

SECRETARIA GENERAL  
ES COPIA FIEL DEL ORIGINAL